Pièces jointes au dossier de demande d'enregistrement d'une installation classée pour la protection de l'environnement

PIECE JOINTE N° 3

Plan d'ensemble avec voisinage jusqu'à une distance de 35 m

Rubrique 2221

Version 2
28/07/2020

SN COFIMA



Demandeur :
SN COFIMA
Rue du Docteur Duchenne
62200 BOULOGNE SUR MER



Etablissement faisant l'objet de la demande :
SN COFIMA
Rue du Docteur Duchenne
62200 BOULOGNE SUR MER

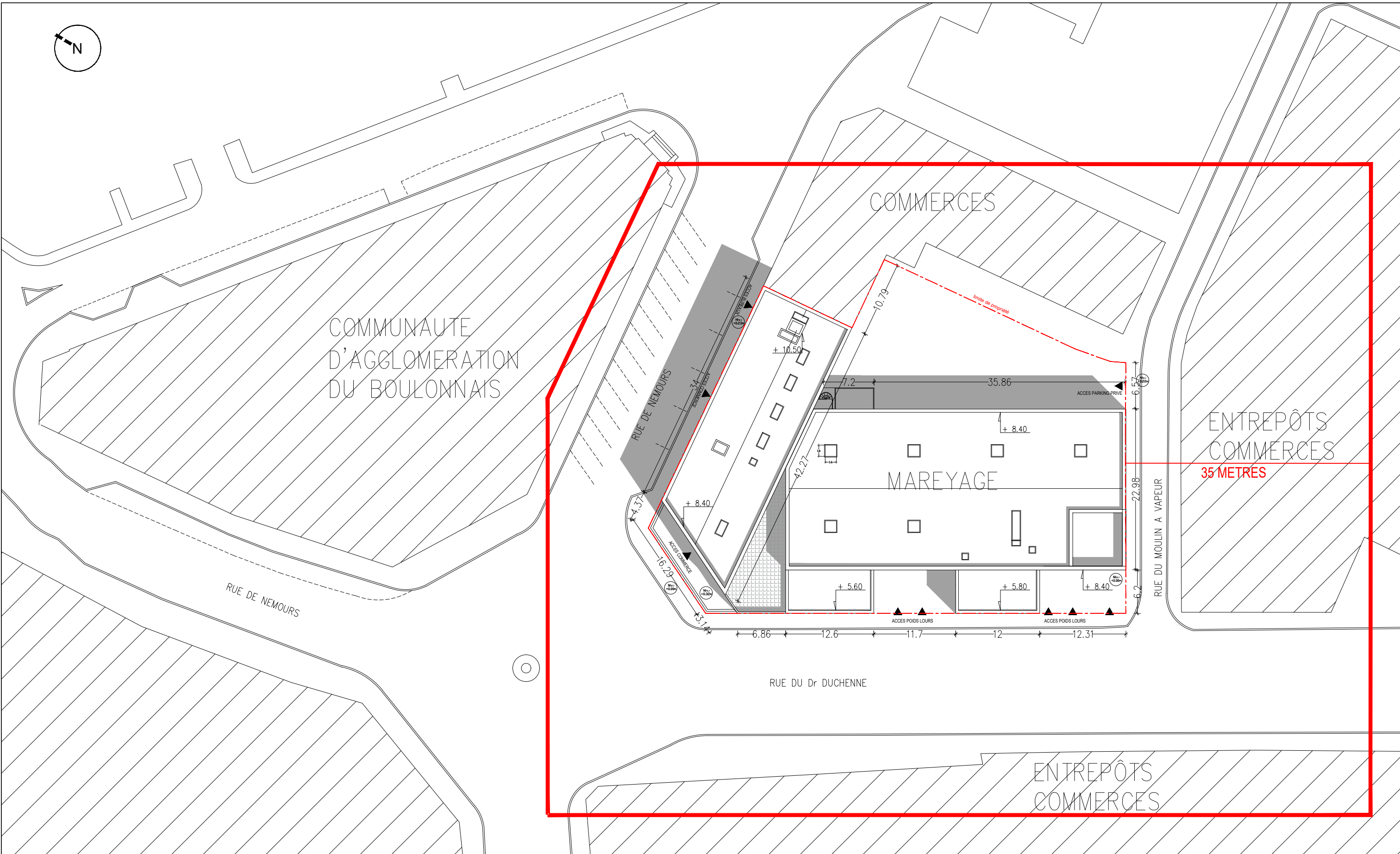
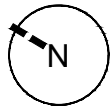

COMMUNAUTE
D'AGGLOMERATION
DU BOULONNAIS

COMMERCES

ENTREPÔTS
COMMERCES

MAREYAGE

35 METRES

RUE DE NEMOURS

RUE DU Dr DUCHENNE

RUE DU MOULIN A VAPEUR

ENTREPÔTS
COMMERCES

MAÎTRE D'OUVRAGE:

SCI du Moulin à Vapeur
113 Boulevard Eurvin
62200 Boulogne-sur-Mer

MAÎTRE D'ŒUVRE:

Agence 31 Architecte / ACO
42 rue de la Filature
59350 Saint André
tel 03 20 70 50 83
contact@agence31-architecte.fr

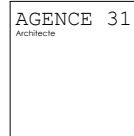

BUREAU DE CONTRÔLE:

Socotec
188 rue de Desvres,
Résidence Clos du Mont Lambert
62280 Saint Martin Boulogne
tel 03 20 70 50 83



BUREAU D'ÉTUDES TECHNIQUES:

BWk Energies
28 Rue de L'abbé Victor Senez
BP60593
59308 Valenciennes Cedex
Tel: 03 27 27 27 96



INTITULÉ DU DOCUMENT:

ICPE - 02
PLAN DES AFFECTATIONS
1 : 500 °

Création d'un Atelier de Mareyage, Commerces et Bureaux
27 rue Dr Duchenne, Boulogne-sur-Mer

Classement de l'Installation pour la Protection de l'Environnement

03 . 08 . 2018

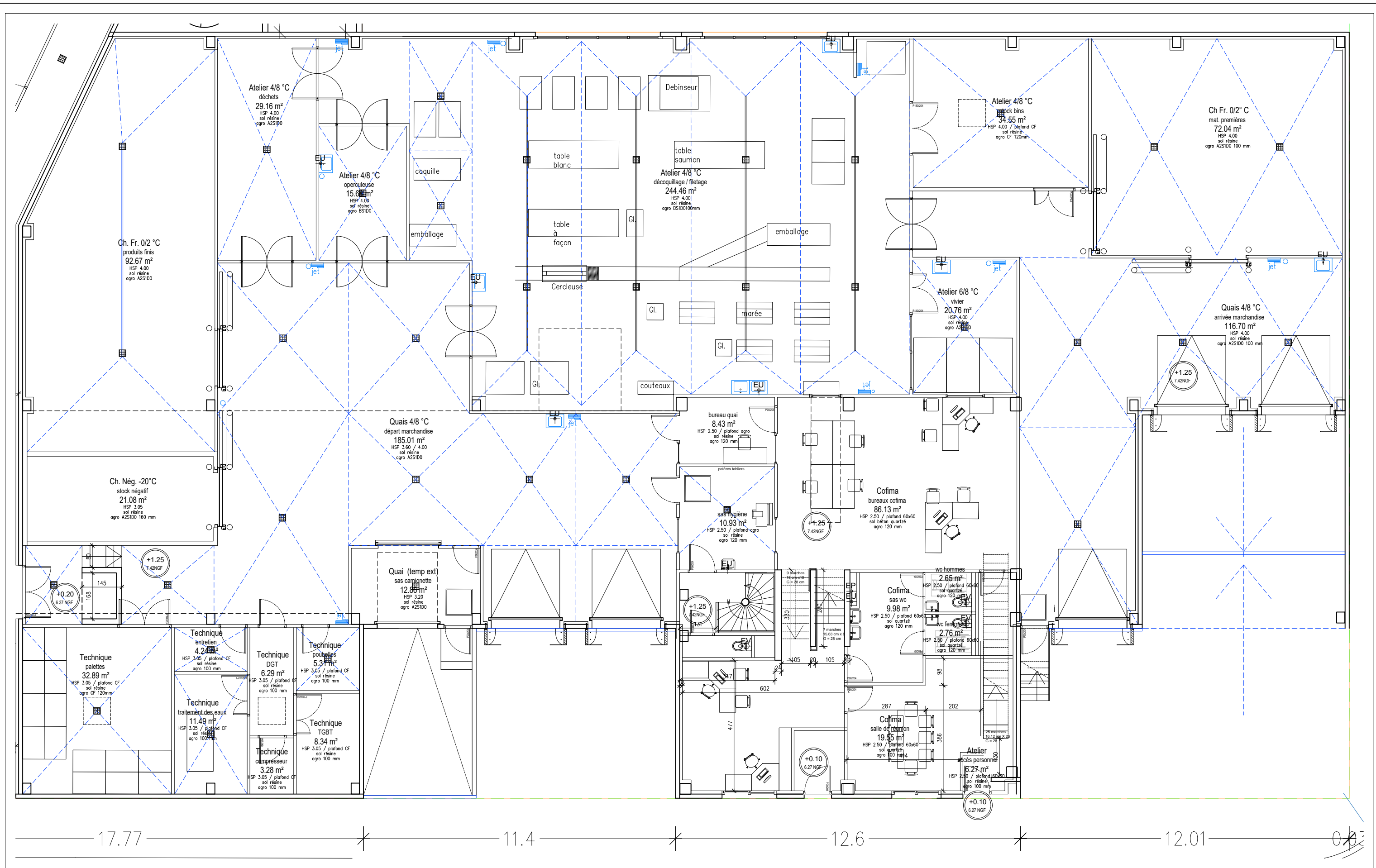

MAÎTRE D'ŒUVRE:
AGENCE 31
 Agence 31 Architecte
 42 rue de la Filature;
 59350 Saint André Lez Lille
 tel 03 20 70 50 83
 contact@agence31-architecte.fr

MAÎTRE D'OUVRAGE:
SCI MOULIN A VAPEUR
 13 Bd Eurvin
 62200 Boulogne sur Mer

NATURE DE L'OPÉRATION :

BET THERMIQUE:
BKW ENERGIES
 28 rue Abbé Senez,
 59308 Valenciennes

BUREAU DE CONTRÔLE:
Socotec
 188 rue Desvres,
 62280 St Martin Boulogne

PHASE:
 DET

TITRE:
PLAN NIV. RDC
Atelier Mareyage

INDICE :

ECH: 1/125

DATE : 26.07.2019

CREATION D'UNE UNITE DE MAREYAGE, COMMERCES ET BUREAUX
 rues de Nemours et Dr Duchenne, 62200 Boulogne sur Mer

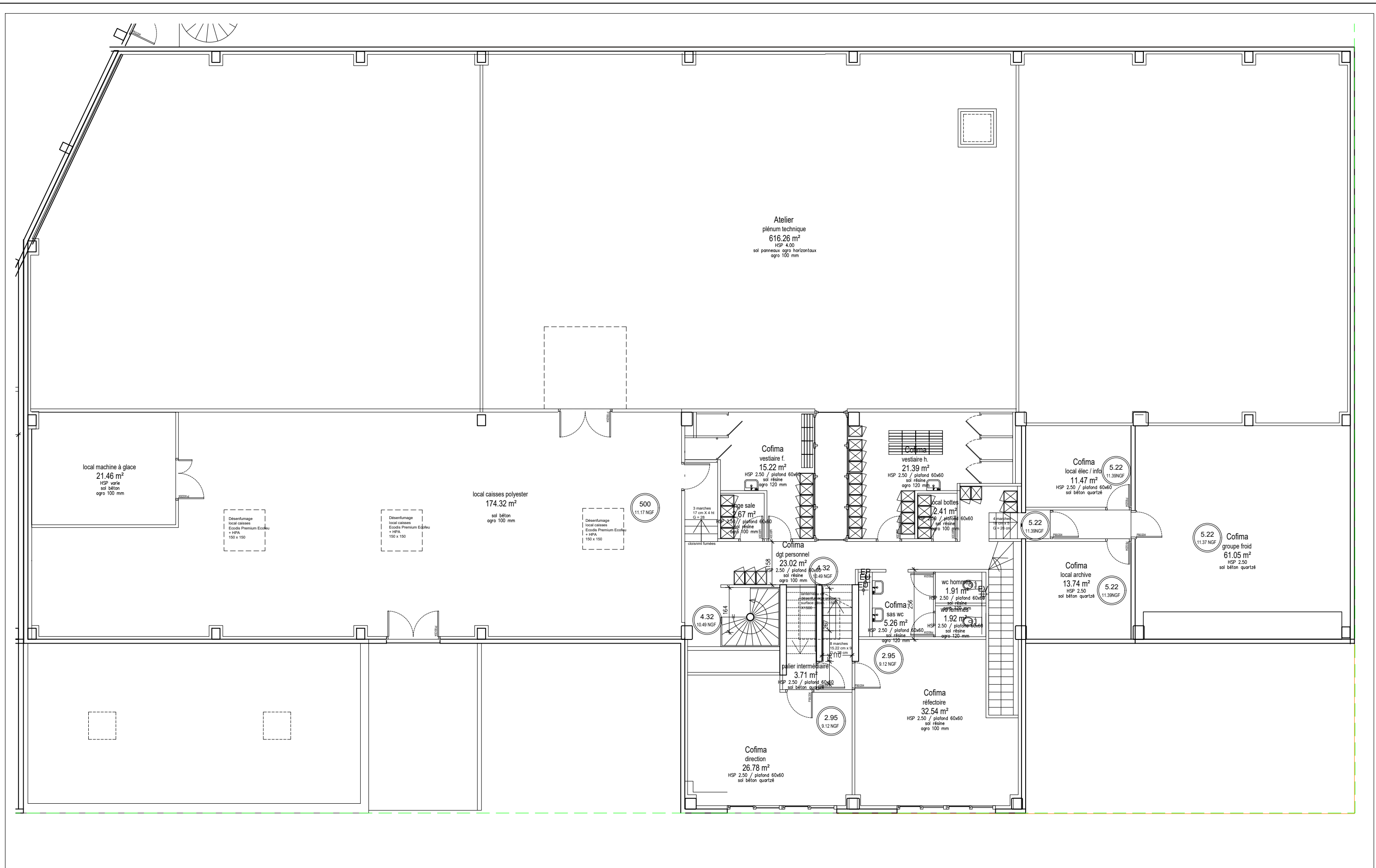

MAÎTRE D'ŒUVRE: AGENCE 31 Agence 31 Architecte 42 rue de la Filature; 59350 Saint André Lez Lille tel 03 20 70 50 83 contact@agence31-architecte.fr	MAÎTRE D'OUVRAGE: SCI MOULIN A VAPEUR 13 Bd Eurvin 62200 Boulogne sur Mer	BET THERMIQUE: BKW ENERGIES 28 rue Abbé Senez, 59308 Valenciennes	BUREAU DE CONTRÔLE: Socotec 188 rue Desvres, 62280 St Martin Boulogne	PHASE: DET	TITRE: PLAN NIV. R+1 Atelier Mareyage	ECH: 1/125 DATE : 26 . 07 . 2019
NATURE DE L'OPÉRATION : CREATION D'UNE UNITE DE MAREYAGE, COMMERCES ET BUREAUX rues de Nemours et Dr Duchenne, 62200 Boulogne sur Mer						